A PLACE TO IMAGINE

BOLETÍN • JUNIO 2023

BLUESBERRY & BEER FESTIVAL

24 de junio de 3:00 a 10:00 p. m • Betty Mauldin Park

¡Prepárese para pasar un rato '*mora*villoso' en el Festival Bluesberry de Música y Cerveza organizado por la Ciudad de Norcross! Este evento es la oportunidad perfecta de complacerse con todo lo que tenga que ver con moras, desde bebidas hasta dulces, a la vez que disfruta de música de blues.

¡Y no solamente son las moras! El festival tiene una asociación con los negocios del centro para ofrecer ofertas y promociones exclusivas, de manera que esté atento al cartel 'Cool Blue Dude' afuera de las tiendas para asegurarse de no perderse la diversión adicional.

No obstante, las verdaderas estrellas del evento son los artistas invitados que le garantizan que pasará toda la velada bailando y cantando.

ESPECIALES DE LOS NEGOCIOS DEL CENTRO

45 SOUTH CAFE
- Sangría Bluesberry
- Lattes especiales
- Los Miembros Leales recibirán el triple de puntos

ANTIQUE TRADITIONS & REMINISCE
- Libación Blueberry de cortesía
- Especiales de cata y compra y muestras de 1:00 a 7:00 p. m.

BLEU HOUSE
- Pastel de moras
- Ensalada de mora y sandía
- Wrap de pavo y moras

MOJITOS
- Mojitos de mora
- Ensalada de mora

PAIZANOS
- Sangría de mora

SOCIAL FOX BREWING
- Cerveza ácida de mora

STUDIO 87 YOGA
- Cuatro clases por $35

ZAPATA
- Margaritas de mora

ARTISTAS INVITADOS

THE CAZANOVAS

FRANKIE'S BLUES MISSION

SKYLAR SAUFLEY

DIVIDIDO ENTRE 5

ALBERT WHITE

DÍAS DE MERCADITOS DE VEGETALES FRESCOS

¡Atención gastrónomos! Prepárense para probar el arco iris con los mercaditos de vegetales frescos presentes en el evento. Le traemos todo lo que sea azul a su mesa, así que venga y complázcase con nuestra selección de frescos y deliciosos vegetales y otros productos. ¡No se pierda esta aventura culinaria única!

Alcalde: Craig Newton
Alcalde interino: Bruce Gaynor
Concejo Municipal: Andrew Hixson, Arlene Beckles, Matt Myers, Josh Bare
Administrador municipal: Eric Johnson • **Secretaria municipal:** Monique Lang

Ayuntamiento: 65 Lawrenceville Street, Norcross, GA 30071 Horario de atención: Lunes a viernes, de 8 a. m. a 5 p. m.
770.448.2122 | **Fax: 770.242.0824**
norcrossga.net

RED WHITE & BOOM!

INDEPENDENCE DAY

3 DE JULIO • 5:00 A 10:00 P. M.
LILLIAN WEBB PARK

Prepárese para comenzar las celebraciones del cuatro de julio con estilo con el evento Red, White & BOOM! en Lillian Webb Park La ciudad de Norcross está encantada de organizar este fantástico evento lleno de comida, música, pinta caritas, castillos inflables y más, el 3 de julio de 5:00 a 10:00 p. m. Traiga a sus amigos y familia y prepárese para una noche de diversión inolvidable.

A medida que el sol se oculte, prepárese para admirar la increíble exhibición de fuegos artificiales que iluminarán el cielo en colores rojo, blanco y azul. ¡Pero la diversión no para allí! Antes del espectáculo, disfrutará de música en vivo a cargo de talentosos músicos, se deleitará con las deliciosas comidas que ofrecerán los vendedores ambulantes, mientras los niños gozarán con los pinta caritas y castillos inflables.

El evento es gratuito y está abierto a todo el público, de modo que no se pierda esta increíble oportunidad de estar juntos y celebrar la independencia de nuestro país. Asegúrese de traer sus mantas y sillas para que se relaje mientras disfruta del espectáculo. Pero recuerde: no se permiten estructuras para sombra, tiendas o sombrillas, así que prepárese para disfrutar las festividades bajo las estrellas.

Finalmente, si usted o alguien de su grupo necesita ayuda para movilizarse, nuestro equipo estará disponible para transportar en carritos de golf a las personas mayores o cualquiera que necesite ayuda. Venga y únase a nosotros para una noche de fuegos artificiales, comida y diversión en el evento Red, White & BOOM! en Lillian Webb Park.

ESCANEE AQUÍ PARA OBTENER OTROS DETALLES IMPORTANTES

REMINDERS

- Las calles estarán cerradas a partir de las 2:00 p.m. No se permite estacionar en el centro después de las 11 a. m.
- Tenemos disponible estacionamiento y transporte de cortesía desde One Heart Church y United Methodist Church
- Tendremos estacionamiento que cumple con la Ley para estadounidenses con discapacidades (ADA) disponible en el Ayuntamiento y en el estacionamiento de la Biblioteca
- Los fuegos artificiales comienzan al caer el sol (aproximadamente a las 9:40 p. m.) No habrá acceso a la zona donde caen los fuegos artificiales durante el espectáculo y 15 minutos antes y después.
- Por su propia seguridad, le pedimos que únicamente cruce Buford Hwy en los cruces peatonales.
- No coloque sillas ni se siente a los lados de las vías del ferrocarril, ya que la velocidad de los trenes que pasan hace que esta zona sea poco segura.

ANUNCIAMOS UN CONCURSO DE
FOTOGRAFÍA DE TODA LA CIUDAD

NORCROSS
gallery & studios

NORCROSS—LIFE THROUGH THE LENS | NORCROSS—LA VIDA A TRAVÉS DE UN LENTE

En asociación con la Comisión de Arte Público de Norcross

Durante 24 horas, desde el atardecer del 3 de julio hasta el atardecer del 4 de julio tome fotografías y envíelas a nuestro concurso de fotografía de toda la ciudad. Puede captar la emoción de los fuegos artificiales en Thrasher Park la noche del 3 de julio y la camaradería de las comidas familiares al aire libre el 4 de julio.

Cargue sus fotografías en nuestro sitio web, norcrossgalleryandstudios.org, desde el 14 de julio hasta el 24 de julio. ¡La participación es gratuita! Pero la diversión no para allí, estaremos exponiendo todas las selecciones en múltiples sitios de nuestra ciudad desde el 14 de septiembre hasta el 31 de octubre. Además, expondremos las fotografías ganadoras en nuestra bella galería en 116 Carlyle Street, Norcross.

Todos pueden venir y compartir la alegría, admirar las fotografías de sus seres queridos y lo que les gusta hacer para celebrar el aniversario de nuestra nación.

PUNTOS DE INTERÉS DE LA COMUNIDAD

DIVISIÓN DE CUMPLIMIENTO DE CÓDIGO

Comunidad de Norcross, ¡saludos! Como miembros del equipo de cumplimiento de código, queremos recordarle que nuestra misión es mantener nuestra comunidad protegida y saludable haciendo cumplir las ordenanzas de la ciudad. Nuestro objetivo es trabajar con los propietarios de viviendas, arrendatarios y negocios para lograr el cumplimiento, creando un ambiente bello y saludable para todos.

Mantener un ambiente atractivo y saludable no sólo ofrece beneficios a nuestros residentes y visitantes, sino que también ayuda a los propietarios de vivienda a mejorar la apariencia y el valor de su propiedad. ¡Es una situación donde todos ganamos! Esa es la razón por la que los funcionarios de cumplimiento de código pasan por una capacitación anual de la Asociación de cumplimiento de código de Georgia. Acumulan horas y obtienen certificaciones a distintos niveles para mantenerse actualizados respecto a los conocimientos y las técnicas más novedosas.

Para ayudarnos a mantener una alta calidad de vida en Norcross queríamos llamar su atención a algunas de las infracciones más comunes. Trabajemos juntos para mantener nuestra comunidad protegida y bella.

ALMACENAMIENTO ABIERTO Y AL AIRE LIBRE

Le recordamos que el almacenamiento al aire libre de artículos que no deben estar afuera es una infracción al código de la ciudad. Esto significa que los artículos como cauchos, sofás, mecedoras y mobiliario que no sea de jardín deben guardarse adentro. No se preocupe si tiene artículos grandes que no caben en los contenedores de basura. Waste Management está aquí para ayudar. Llámelos al 678-495-0058 para programar una recolección grande.

MANTENIMIENTO DEL HOGAR

Este es el momento de hacer de su rutina de mantenimiento del césped una prioridad. Los patios delanteros y traseros deben estar bien mantenidos, con el césped cortado regularmente, sin basura, hierbas malas ni vegetación descuidada.

PERMISOS DE CONSTRUCCIÓN

¿Está planificando hacer algún trabajo de construcción? No se arriesgue. Llámenos para informarse si necesita de algún permiso. En nuestra ciudad, incluso la renovación del tejado requiere un permiso. Para cualquier modificación, reparación o demolición, comuníquese con Desarrollo Comunitario al 678-421-2027 para asegurarse de cumplir con los códigos y reglamentos.

VEHÍCULOS PROHIBIDOS EN ÁREAS RESIDENCIALES

Le recordamos que ciertos vehículos están prohibidos dentro de las áreas residenciales. Estos vehículos incluyen, entre otros, limusinas, camiones de plataforma, camiones volteo y grúas. Es importante mencionar que estos vehículos no pueden estacionarse en la calle durante más de 24 horas.

CONTROL DE ANIMALES

En nuestra comunidad, nos tomamos el control de animales muy en serio y nos adherimos a los reglamentos del condado de Gwinnett. Como el propietario responsable de un perro, es importante que mantenga a su amigo peludo amarrado con la correa y limpie cualquier desecho para asegurar un ambiente protegido e higiénico para todos.

ESTACIONAMIENTO EN LA CALLE

Para mantener la seguridad y comodidad de todos, asegúrese de estacionarse en la dirección del flujo de tráfico cuando se estacione en paralelo o se estacione en un espacio diagonal. Además, esté pendiente de los carteles de "No estacione" en el área. Ya sea que es residente de un edificio o arrendatario de algún apartamento cercano, con gusto le proporcionaremos cualquier guía necesaria y le indicaremos cuál es la agencia adecuada para asistirlo.

CONCURSO DE ARTE DEL OLMO CAMPEÓN

Norcross es el hogar del campeón de los árboles de olmo; el más hermoso e imponente de todo el estado de Georgia y desde hace mucho tiempo hemos debido tener una pintura de este árbol. Para honrar y celebrar nuestro árbol de olmo campeón, la Junta de preservación de árboles de Norcross está patrocinando un concurso de arte con un primer premio de $1,000 a la pintura ganadora.

Los requisitos son una obra vertical original realista en 2-D que al estar terminada mida, sin el marco, 18" de ancho por 24" de alto. Se aceptan obras en cualquier medio, siempre y cuando la pintura sea una representación en 2-D de nuestro árbol de olmo campeón que se encuentra al lado del edificio del ayuntamiento. Todas las obras deben estar enmarcadas, si aplica, y estar listas para ser exhibidas y valoradas por los jueces en The Rectory el 20 de junio de 2023.

Los miembros de la Junta de preservación de árboles de Norcross han observado retratos enmarcados de árboles patrimoniales en todo nuestro estado exhibidos y otorgados a Juntas de árboles por logros meritorios en varias conferencias y seminarios. De hecho, la Comisión de silvicultura de Georgia ha obsequiado un par de estos retratos enmarcados a la Junta de preservación de árboles de Norcross. Pensamos que debido a que tenemos el árbol de olmo campeón de todo el estado de Georgia, debemos tener un retrato del árbol realizado por nuestra gente para conmemorar y honrar este formidable árbol.

El concurso está abierto a todos los artistas locales en el área de Norcross, Georgia. Los formularios para participar están disponibles escaneando el código QR que está abajo. Invitamos a todos los artistas de Norcross a llenar y enviar su formulario de participación.

ESCANEE AQUÍ PARA VER LAS REGLAS DEL CONCURSO Y EL FORMULARIO DE PARTICIPACIÓN

CONSEJO DE SOSTENIBILIDAD DEL MES

SEMANA NACIONAL DEL POLINIZADOR

Prepárese para "zumbar" de entusiasmo porque la semana nacional del polinizador se celebrará del 19 al 25 de junio Como ciudad certificada de abejas, Norcross está a favor de proteger a nuestros preciados polinizadores y sus hábitats. De hecho, hemos organizado tres talleres para ayudar a nuestra comunidad a aprender a hacerle espacio a estas importantes criaturas. Revise norcrossga.net/BeeCity para informarse acerca de cómo puede unirse a la colmena y apoyar a los polinizadores desde su patio trasero.

SEGURIDAD FÍSICA

por el Dr. James Trent, Director de informática

Si usted es una de esas personas que deja sus contraseñas en notitas sobre su escritorio, es una buena idea que las tire. A pesar de que muchos de los ataques suceden a través de los medios digitales, es esencial mantener bien protegidos los documentos físicos confidenciales, por el bien de la integridad del sistema de seguridad de su compañía.

Ya con sencillamente ser consciente de los riesgos de dejar documentos, computadoras y contraseñas desatendidos en el espacio de la oficina y el hogar se reduce el riesgo de seguridad. Al implementar una política de mesa limpia, se reduce significativamente la amenaza de que se roben o copien los documentos desatendidos.

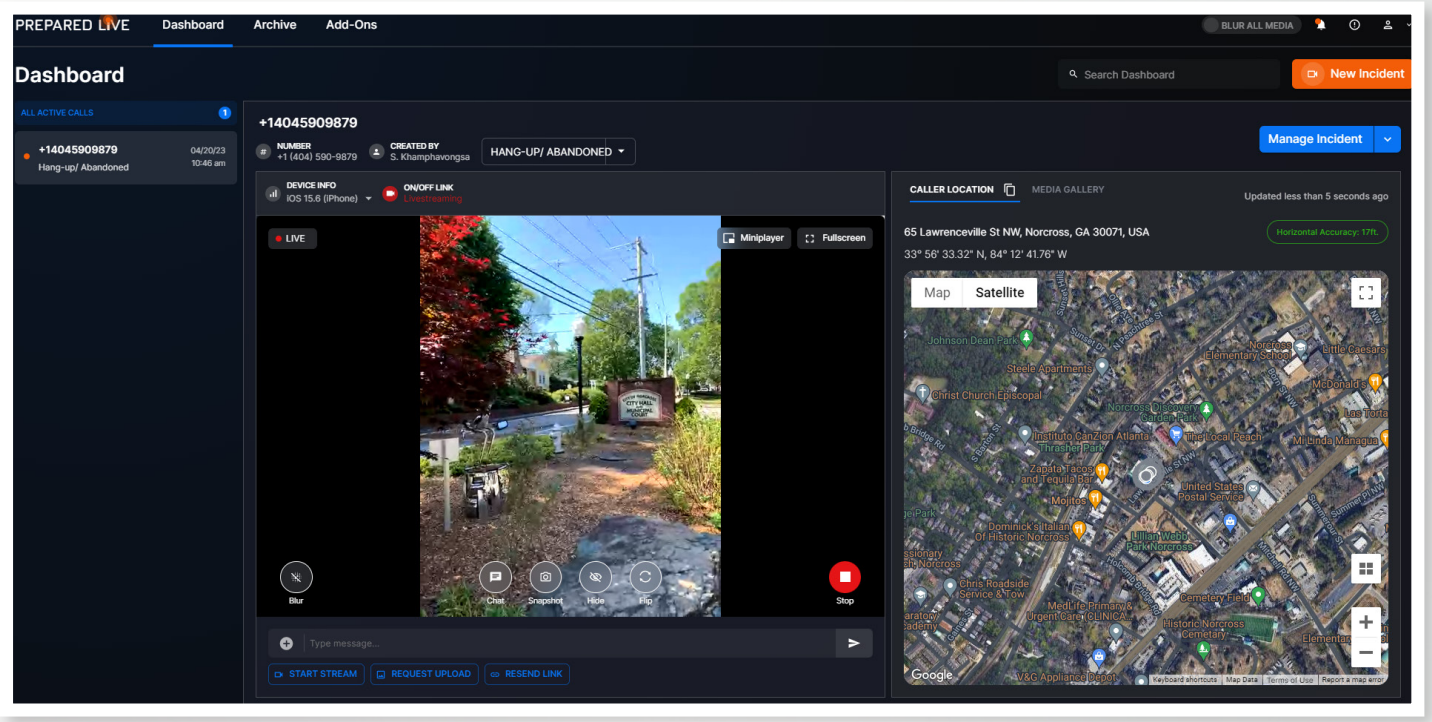

EL DEPARTAMENTO DE POLICÍA DE NORCROSS PRESENTA PREPARED LIVE

Recientemente, el Departamento de policía de Norcross instaló un nuevo software en el centro de despacho llamado Prepared Live. Este software le permite al centro de despacho del 9-1-1 transmitir en vivo, recibir datos multimedios y de localización en los teléfonos celulares en tiempo real. Esta adición a nuestro grupo de herramientas tecnológicas mejorará nuestra capacidad de responder a las emergencias en nuestra comunidad. Se ha demostrado que agregar datos esenciales al proceso del 9-1-1 mejora la eficiencia para diversos tipos de incidentes, como las llamadas interrumpidas al 9-1-1, accidentes de tránsito ¡y más!

HABLEMOS DE LOS ÁRBOLES

por la Junta de preservación de árboles

Cómo conservar mejor el Johnson Dean Forest

Johnson Dean Forest Preserve, además de proteger las tierras boscosas maduras, fue creada para ofrecer un refugio seguro a la vida silvestre donde podía prosperar a la vez que se mitigaba la pérdida de hábitat debida al desarrollo de Norcross y la comunidad circundante. La mitigación incluía la adopción de medidas que redujeran o eliminaran el estrés sobre el entorno natural y vida silvestre de Johnson Dean Forest.

Las mascotas, especialmente los perros, son uno de los mayores contribuyentes al daño ambiental. Cuando se permite que anden sueltos, la mayoría de los perros corren a cavar, deambular, perseguir, ladrar y otras muchas actividades. A pesar de que esto puede ser divertido para un perro y su dueño, la vista de un perro y los olores y sonidos que emite pueden interrumpir el ritmo natural de la vida en Johnson Dean Forest.

Los perros también pueden herir mortalmente o matar la vida silvestre de un mordisco o transmitir alguna enfermedad. La vida silvestre de Johnson Dean Forest también puede enfermar

al beber el agua de riachuelos y sistemas de transporte de aguas pluviales contaminada con *E. coli* presente en las heces de los perros que tienen permitido abandonar los senderos designados.

Esperamos que los visitantes más recientes de Johnson Dean Forest hayan visto y leído los carteles instalados recientemente. Su mensaje es claro: "Por favor, deje la naturaleza tal como la encontró". Los carteles también presentan consideraciones importantes que ayudarán a asegurar que Johnson Dean Forest permanezca intacto y próspero por muchas generaciones.

La mayor contribución que los dueños de perros pueden hacer a la protección de Johnson Dean Forest es mantener a sus mascotas con correa y en los senderos designados. Como alternativa, si lo que busca es un parque donde los perros estén libres, visite uno de los parques cercanos diseñados especialmente para perros.

CONSEJOS DE SEGURIDAD PARA EL MANEJO DE LA BASURA

El manejo de la basura es un servicio esencial que mantiene nuestra comunidad limpia y saludable. No obstante, es importante recordar que la seguridad es lo primero. Aquí le presentamos algunos consejos de seguridad de manejo de la basura para que los tenga en cuenta:

#1 Mantenga a los niños alejados de los camiones de recolección: Los niños son naturalmente curiosos y pueden sentirse fascinados por los camiones de recolección. Sin embargo, recuerde que debe mantenerlos a una distancia segura para prevenir accidentes. Enseñe a sus hijos a mantenerse alejados de los camiones de recolección y siempre supervíselos cuando jueguen afuera,

#2 Prevenga los incendios de basura en su comunidad: Los incendios de basura pueden ser peligrosos y ocasionar muchos daños. Para prevenir los incendios de basura, asegúrese de disponer correctamente de artículos inflamables como baterías, sustancias químicas y gasolina. Igualmente, mantenga los contenedores de basura lejos de fuentes de calor como parrilleras y fogatas.

#3 Peligros ocultos en el hogar: Es importante ser conscientes de los peligros ocultos al disponer de los artículos del hogar. Por ejemplo, los objetos cortantes como vidrio roto deben envolverse en papel periódico y colocarse en un recipiente resistente para impedir lesiones. Las sustancias químicas como los artículos de limpieza y las baterías deben eliminarse adecuadamente para evitar la contaminación y daños al ambiente.

#4 Enfríe los carbones: Si va a disponer del carbón de una parrillera o fogata, asegúrese de dejar que los carbones se enfríen completamente antes de desecharlos. Los carbones calientes pueden encender otros artículos que estén en la basura y ocasionar un incendio.

Recuerde que el manejo de la basura es una responsabilidad compartida. Al seguir estos consejos de seguridad estamos poniendo de nuestra parte para asegurarnos de tener una comunidad segura y saludable.

Para más información sobre consejos de seguridad, visite wm.com/recycleright.

EVENTO DE DISPOSICIÓN DE DESECHOS PELIGROSOS DEL HOGAR

Sábado 10 de junio • 8:00 a. m. a 12:00 p.m.
Estacionamiento de autobuses de Summerour

La ciudad de Norcross organizará su primer evento de disposición de desechos peligrosos del hogar el sábado 10 de junio desde las 8:00 a. m. hasta las 12:00 p. m. en el estacionamiento de autobuses de Summerour. Esta es una gran oportunidad para que los residentes dispongan de manera segura de los desechos peligrosos del hogar.
Si tiene latas viejas de pintura, pesticidas, solventes y productos de limpieza, tráigalos a este evento y nuestros profesionales capacitados dispondrán de ellos de una forma que respete al ambiente.

Para acceder a una lista completa de materiales que se aceptan, visite aplacetoimagine.com

SPLASH PAD ABIERTA

Lillian Park Splash Pad es el lugar perfecto para refrescarse y ganarle al sol. Únase a la diversión todos los días de 10:00 a.m. a 8:00 p. m. Asegúrese de seguir a la ciudad de Norcross en Facebook para obtener información actualizada sobre posibles cierres debido al mal tiempo o mantenimiento.

VALE LA PENA SABERLO

SUMMER MOVIES

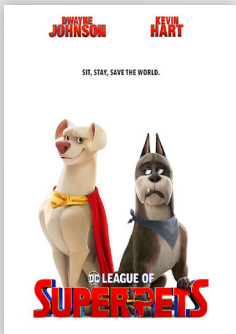

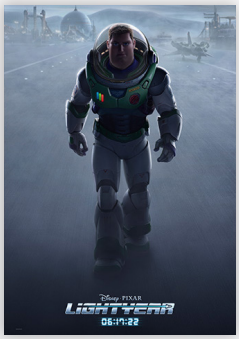

12 de junio

DC League of Super Pets

26 de junio

Lightyear

Norcross Community Center
1:30 y 6:30 p. m.

Disfrute de una película gratuita y un refrigerio ligero en los lunes de película de Norcross que se presentan en el Cultural Arts & Community Center cada segundo y cuarto lunes del mes. Las funciones comienzan a la 1:30 y 6:30 p. m.

SERIE DE CONCIERTOS DE VERANO:

BOGEY AND THE VICEROY

Viernes 9 de junio • de 7:30 a 9:30 p. m.
Thrasher Park

PURPLE MADNESS

Viernes 23 de junio • de 7:30 a 9:30 p. m.
Thrasher Park

Prepárese para un verano caliente con dos increíbles conciertos este mes. El 9 de junio, únase a Bogey and the Viceroy para una noche de R&B, rock y pop que lo hará bailar toda la noche. Y el 23 de junio, no se pierda el tributo a Prince con Bobbly Miller y el equipo de Purple Madness.

Pero eso no es todo. La serie de conciertos de verano también es uno de los sitios de recolección de la campaña de alimentos Can-Do, así que traiga sus productos enlatados y no perecederos para ayudar a los necesitados de nuestra comunidad. Es la oportunidad perfecta para disfrutar de música maravillosa mientras tiene un impacto positivo en la comunidad. Venga con sus seres queridos y prepárese a disfrutar de un verano repleto de recuerdos inolvidables.

Para más información y ver cuáles son los próximos conciertos, visite aplacetoimagine.com

JAZZ IN THE ALLEY

Sábado 3 de junio • de 7:30 a 9:30 p. m.
Betty Mauldin Park

Prepárese para bailar al ritmo del primer concierto de Jazz in the Alley de la temporada. El sábado 3 de junio, de 7:30 a 9:30 p. m. venga a disfrutar de una noche de diversión en Betty Mauldin Park con Adrienne Woods y The Headliner Band. Y como si eso fuera poco, prepárese para hacer volar sus sentidos con el trompetista nominado al Grammy Terence Harper. Traiga sus zapatos de baile y venga a disfrutar con nosotros de una noche de música inolvidable.

Para más información y ver cuáles son los próximos conciertos, visite thejazzinthealley.com

FARM FRESH DAYS
CITY OF NORCROSS

Todos los miércoles de 4:00 a 7:00 p. m.
Thrasher Park

Venga a Thrasher Park todos los miércoles de 4:00 a 7:00 p. m. para los días de mercado de vegetales frescos de la granja. Sáciese de vegetales frescos, producidos localmente y deliciosas golosinas que le harán cosquillas a su paladar. Y no olvide mantenerse al día con nuestros proveedores y sus deliciosos productos, siguiendo a City of Norcross en las redes sociales.

FESTIVAL JUNETEENTH

Sábado 17 de junio • de 2:00 a 8:00 p. m.
Thrasher Park

La ciudad de Norcross, en asociación con la Asociación nacional para el progreso de las personas de color (NAACP) de Gwinnett y RevUp, le invitan a celebrar con nosotros Juneteenth el sábado 17 de junio de 2:00 a 8:00 p.m., en Thrasher Park. Venga a festejar con nosotros un día para la comunidad, la historia y la celebración, mientras honramos el fin de la esclavitud en Estados Unidos. Tendremos música en vivo, comida, vendedores ambulantes y actividades para todas las edades. Este evento es gratuito y está abierto al público. Invitamos a todos a asistir y a aprender un poco más acerca de la historia y la cultura de Juneteenth.

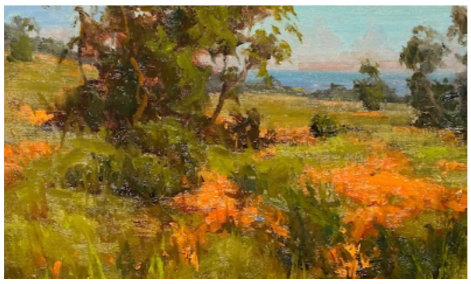

NORCROSS GALLERY & STUDIOS

Exposición de arte "Pigments of Imagination' del 8 de junio al 22 de julio
Venga a admirar la segunda exposición con jurado, 'Pigments of the Imagination' que se presentará desde el 8 de junio al 22 de julio. Admire lo que talentosos artistas han soñado visitando la exposición de 11:00 a. m. a 4:00 p. m., los jueves, viernes y sábados o comuníquese con ngstudios116@gmail.com para programar una cita.

Taller con Bill Davison, del 14 al 17 de julio
El renombrado pintor paisajista, Bill Davidson, nos visita para dictar un taller de tres días del 14 al 17 de julio. Estamos seguros de que este taller estará lleno de información y motivación. Bill, quien se autodescribe como un 'abogado en recuperación', no sólo ha estudiado cómo pintar paisajes bellamente, sino cómo enseñar con fuerza y efectividad. Para inscribirse, visite norcrossgalleryandstudios.org/workshops.

Para información sobre los horarios de la exposición y los talleres, visite norcrossgalleryandstudios.org.

THE LIONHEART THEATRE COMPANY

Campamento teatral de verano de Shakespeare de Lionheart
Todavía están las inscripciones abiertas para el Campamento teatral de verano de Shakespeare de Lionheart. Este campamento que se realizará del 12 al 16 de junio es para las edades de 11 a 18 años y ha sido diseñado para ayudar a los asistentes a comprender y escenificar las obras de Shakespeare.
Puede obtener más información e inscribirse en lionhearttheatre.org.

"The House at Pooh Corner" se presentará entre el 13 y el 16 de julio.
¡Venga a disfrutar de las aventuras de Winnie the Pooh y sus amigos!

Ya están a la venta las entradas para la producción de julio de Lionheart de "The House at Pooh Corner". Las entradas para esta función para toda la familia tienen un costo de $12 cada una e incluye galletitas y ponche con el elenco después de la función. Las funciones de jueves y viernes son a las 7:30 p. m. El sábado tendremos tres funciones, a las 11:00 a.m., 2:00 p.m. y 7:30 p.m. y el domingo habrá una matiné a las 2:00 p.m.

Para más información o adquirir entradas, visite lionhearttheatre.org.

MÁRQUELO EN SU CALENDARIO

3 DE JUNIO
Jazz in the Alley, de 7:30 a 9:30 p.m., en Betty Mauldin Park

7 DE JUNIO • 14 DE JUNIO • 21 DE JUNIO • 28 DE JUNIO
Mercado de vegetales frescos de la granja de 4:00 a 7:00 p.m., Thrasher Park

9 DE JUNIO
Serie de conciertos de verano: Bogey & the Viceroy, de 7:30 a 9:30 p.m., Thrasher Park

10 DE JUNIO
Evento de disposición de desechos peligrosos del hogar. De 8:00 a. m. a 12:00 p.m. Estacionamiento de autobuses de Summerour

12 DE JUNIO
Lunes de película: DC League Super Pets
A la 1:30 y 6:30 p.m., Norcross Community Center

17 DE JUNIO
Festival Juneteenth de 2:00 a 8:00 p.m. en Thrasher Park.

17 DE JUNIO
Serie de conciertos de verano: Purple Madness, de 7:30 a 9:30 p.m., en Thrasher Park

24 DE JUNIO
Festival Bluesberry de Música y Cerveza, de 3:00 a 10:00 p.m., Betty Mauldin Park

26 DE JUNIO
Lunes de película: Lightyear
A la 1:30 y 6:30 p.m., Norcross Community Center

Escanee para recibir el boletín en español

Escanee para recibir el boletín en español

aplacetoimagine.com